

DEL 1:

Forvaltningsplan for statlig sikra friluftslivsområder Hemsedal kommune for perioden 2013 – 2018



Rød skravert sirkel viser Rjukandefossen friluftsliv – og naturvernområde.

Fakta om kommunen pr 01.04.2012

| Antall innbyggere | Ant innbyggere per km ² | Antall statlig sikra friluftslivsområder | Andre friluftslivs-områder kommunen har ansvar for |
|-------------------|------------------------------------|--|--|
| 2236 | 2,96 | 1 | 0 |

DEL 2:

Forvaltningsplan

Hemsedal kommune : Rjukandefossen friluftsliv – og naturvernområde

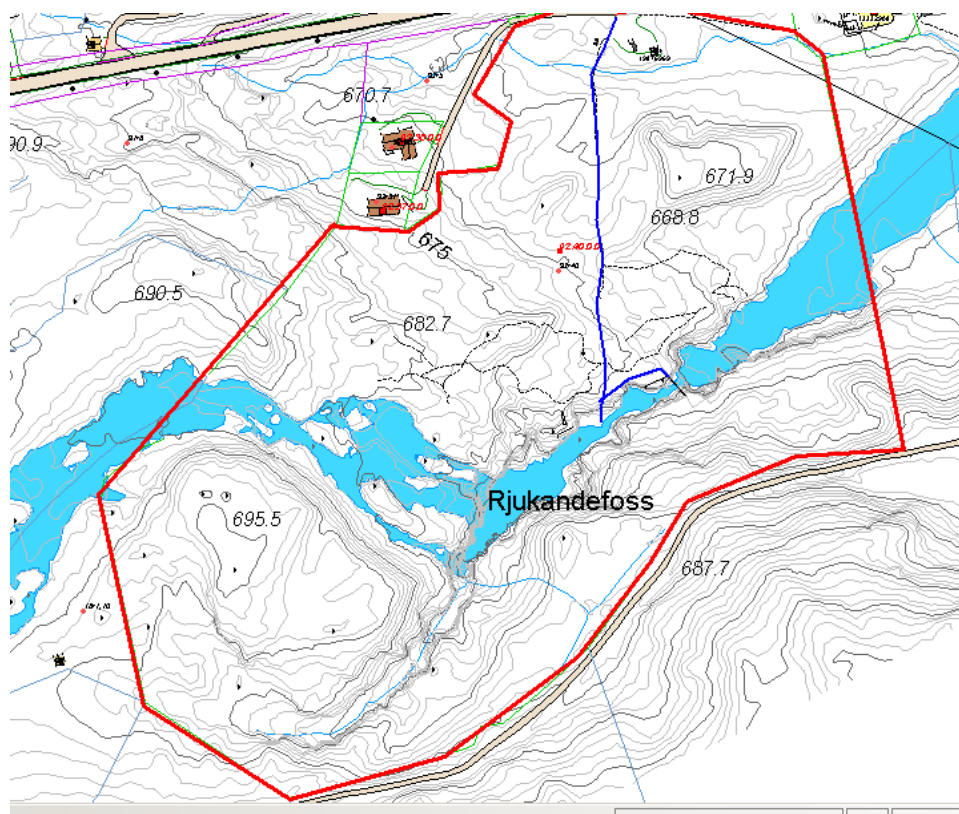

Figur 1. Blå linje er tursti ut til foss og hengebru.

1. Områdebeskrivelse/status

| Gnr/ Bnr | FS-nummer naturbase.no | Sikrings form | Sikret år | Areal (da) | Grunneier | Forvaltning og drift | Nærområde? |
|--------------------|---------------------------|---|--------------|---------------|---|-------------------------|--|
| 92/40 | FS00000678 | <input checked="" type="checkbox"/> Erverv <input type="checkbox"/> Avtale | 1997 | 88 | <input checked="" type="checkbox"/> Stat <input type="checkbox"/> Kommune/ friluftsråd <input type="checkbox"/> Privat | Hemsedal kommune | <input checked="" type="checkbox"/> Ja <input type="checkbox"/> Nei |
| Kommentarer | | Rjukandefossen friluftsliv – og naturvernområde ble i 1995 regulert som et slikt spesialområde etter plan – og bygningsloven. I 1997 ervervet Staten v/ direktoratet for naturforvaltning området og det ble sikret som friluftsområde. | | | | | |

| | forklaring | beskrivelse |
|-------------------------------------|---|---|
| Naturgrunnlag | <i>Kort om flora og fauna, landskap, naturtype, evt rødlistearter etc</i> | Det er laget en egen naturtype for fossen og kløfta rundt. Fossesprøytonenaturtypen har fått regional verdi (B), da det er betydelig potensiale for rødlistearter der. Vassdraget dominerer i området og fossen har et fritt fall på 10-15 meter. Områdene rundt fossen er i hovedsak kartlagt som en mosaikk av blåbærbjørkeskog, blåbærgranskog og enggranskog. Sistnevnte type er artsrik granskog med høy produksjon. |
| Kulturminner | <i>Kort om evt kulturminner i området og hensyn til disse</i> | Den gamle kongevegen mellom øst- og Vestlandet som sto ferdig i 1844 går gjennom området, men er delvis nedbygd. Mellom kongevegen og elva går det i tillegg et far etter en eldre veg som noen steder er tydelig som en hulveg. Alderen på denne er vanskelig å fastslå, men vege kan ha vært en del av den gamle ridevegen gjennom bygda. Det kan være aktuelt å rydde den gamle hulvegen og rydde kongevegtraseen. På infotavle bør det informeres om kulturminnene. |
| Bygninger | <i>Nevn evt bygninger på området og omtal kort bruken av og ansvaret for disse</i> | Det er toalett på parkeringsplassen. Toalettet blir driftet av Hemsedal kommune fra vår til høst. Toalettet er stengt vinterstid. |
| Adkomst/kommunikasjon | <i>Adkomst til området, tilgjengelighet og offentlig kommunikasjon</i> | Det er skiltet adkomst fra riksvei 52. Fra parkeringsplassen er det en gruset sti ut til selve Rjukandefossen. Ved starten på stien er det en infotavle på norsk, engelsk og tysk. Ferdslen er tilrettelagt med små broer og trapper. |
| Egnet bruk | <i>Vurdering av hvilke aktiviteter området egner seg for</i> | <input checked="" type="checkbox"/> Turgåing <input type="checkbox"/> Sykling <input type="checkbox"/> Bading <input type="checkbox"/> Klatring <input type="checkbox"/> Båttutfart <input checked="" type="checkbox"/> Fiske <input type="checkbox"/> Lek, rekreasjon <input type="checkbox"/> Teltning Området er en turistattraksjon på grunn av fossen |
| Eksisterende tilrettelegging | <i>Tilretteleggingstiltak i området før planperioden inkl (tilrettelegging for funksjonshemmede</i> | Adkomsten til fossen ble vesentlig forbedret i 2011 med grusing av sti, bygging av små broer og trapper. Parkeringsarealet er gjort større. På grunn av områdets topografi er området ikke universelt utformet, men tilretteleggingstiltakene har gjort at langt flere kan komme ut til fossen på en trygg måte. |
| Annet | <i>Andre relevante forhold</i> | |

2. Behov for tiltak i planperioden

| nr | Tiltak | Beskrivelse | Utføres av/ Ansvar | Gjennom- føres år | Kostnad |
|----------------------|---|---|-----------------------|----------------------|----------------|
| 1 | Informasjon og skilting | Ved riksveg 52 bør det settes opp et nytt infoskilt. På parkeringsplassen bør det informeres om naturtypekartlegging og kulturminner? | Hemsedal kommune | 2013? | 50.000 |
| 2 | Lage nytt toalett. Gjøre det universelt utformet | Området ved inngangen til friluftsområdet kan bli en bedre egnet rasteplass for alle, dersom toalettet blir utformet universelt | Hemsedal kommune | 2014? | 100.000 |
| 3 | Benker til rasteplass | Noen benker ved siden av toalettet vil være bra. Universelt utformet | Hemsedal kommune | 2013? | 20.000 |
| 4 | Sikringstiltak ut mot fossegleiet på motsatt side av hengebrua | På grunn av mye ferdsel over hengebroa bør det settes opp et enkelt sikringsgjerde | Hemsedal kommune | 2013? | 30.000 |
| 5 | Skilt ved hengebrua | På skilt må det varsles om ferdsel på eget ansvar | Hemsedal kommune | 2013? | 20.000 |
| 6 | Tilrettelegging av sti frå hengebrua og opp mot veggen vest for friluftsområdet | Få på plass enkle trappetrinn ol. | Hemsedal kommune | 2013? | 50.000 |
| Total kostnad | | | | | 270.000 |

3. Driftsplan for planperioden

| nr | Løpende oppgaver; årlig (f eks rydding, vasking, tilsyn, planklipping etc.) | Hyppighet | Årlig kostnad | Ansvar | Merknad |
|----|---|------------------------|---------------|------------------|---------|
| 1 | Vedlikehold av gangsti med broer og trappetrinn | Årlig, eller ved behov | 5.000 | Hemsedal kommune | |
| 2 | Vedlikehold av hengebro | Årlig, eller ved behov | 5.000 | Hemsedal kommune | |
| 3 | Forvaltning, drift og vedlikehold av toalett (vasking) | Ca. daglig i sesongen | 40.000 | Hemsedal kommune | |
| 4 | Forvaltning, drift og vedlikehold av toalett (tømming, kjemikalier ol) | Årlig | 5.000 | Hemsedal kommune | |
| | | | | | |
| | | | | | |
| | Sum årlig kostnad: | | 55.000 | | |

| nr | Større og sjeldnere oppgaver, (f eks grusing, maling, skogrydding etc.) | Hyppighet | Årlig kostnad | Ansvar | Merknad |
|----|---|------------------------|---------------|------------------|---------|
| 1 | Skjøtsel av vegetasjon rundt p-plass, sti og ut mot fossen | Årlig, eller ved behov | 10.000 | Hemsedal kommune | |
| 2 | Forvaltning, drift og vedlikehold av toalett (maling ol) | Ved behov | 5.000 | Hemsedal kommune | |
| | | | | | |
| | | | | | |
| | | | | | |
| | | | | | |
| | Sum årlig kostnad: | | 15.000 | | |

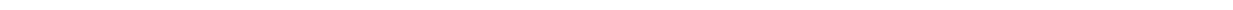
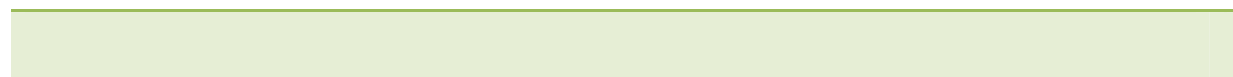

Fotografier



Figurene viser fossen sett fra hengebroa, nylagt bro ved starten på stien, infotavle og en av trappene som er plassert på glatt og bratt svaberg. Foto: Hemsedal kommune

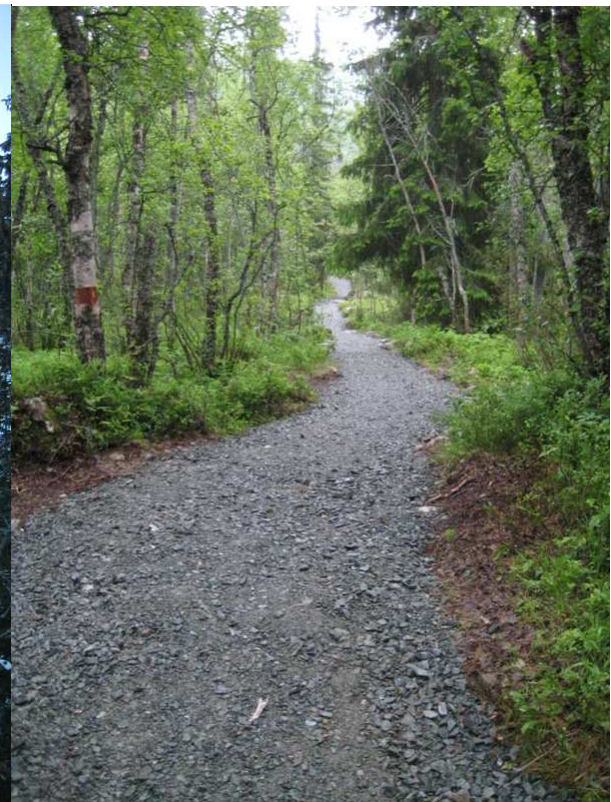

Figurene viser utsikt mot hengebrua ,fossegeilet, fossen vinterstid og den grusa stien inn til fossen.Foto: Hemsedal kommune.

Oppsummering

1. Prioritering av tiltak i statlig sikra friluftslivsområder i Hemsedal kommune for planperioden 2013 - 2018

| Område | Tiltak nr | Tiltak | Kostnad | Utføres av | Prioritet | Merknad |
|---|-----------|--|----------------|-------------------------|-----------|---------|
| Rjukandefossen friluftsliv - og naturvernområde | 1 | Informasjon og skilting | 50.000 | Hemsedal kommune | 1 | |
| Rjukandefossen friluftsliv - og naturvernområde | 2 | Lage nytt toalett. Gjøre det universelt utformet | 100.000 | Hemsedal kommune | 6 | |
| Rjukandefossen friluftsliv - og naturvernområde | 3 | Benker til rasteplass | 20.000 | Hemsedal kommune | 2 | |
| Rjukandefossen friluftsliv - og naturvernområde | 4 | Sikringstiltak ut mot fossegjelet på motsatt side av hengebrua | 30.000 | Hemsedal kommune | 4 | |
| Rjukandefossen friluftsliv - og naturvernområde | 5 | Skilt ved hengebrua | 20.000 | Hemsedal kommune | 5 | |
| Rjukandefossen friluftsliv - og naturvernområde | 6 | Tilrettelegging av sti frå hengebrua og opp mot vegen vest for friluftsområdet | 50.000 | Hemsedal kommune | 3 | |
| Total kostnad i planperiode: | | | 270.000 | Hemsedal kommune | | |